Maremma Toscana
CONSORZIO TUTELA VINI

SISTEMI DI TERRE VITICOLE
della Maremma Toscana

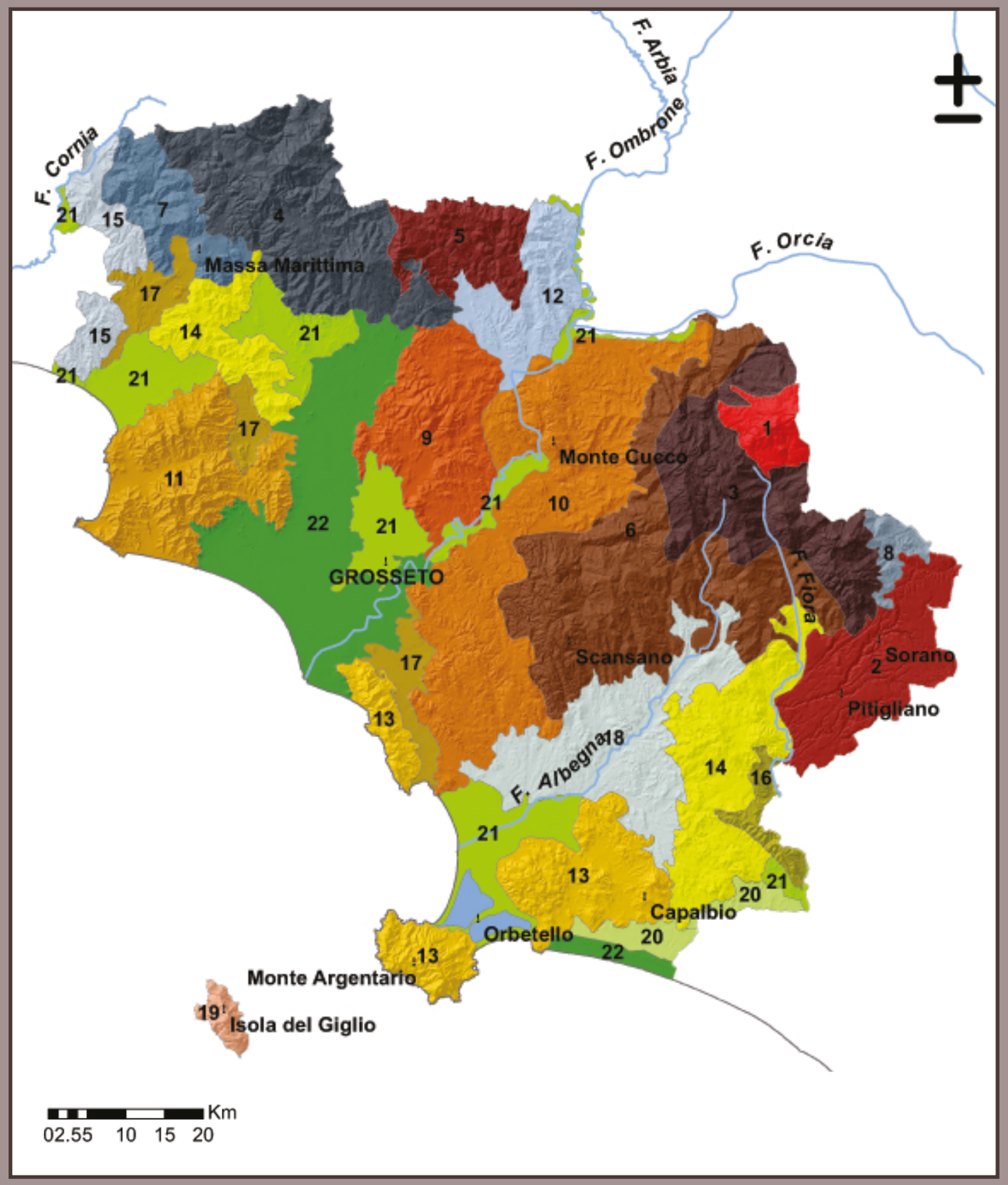

Fonte: Ente CRA - APB Firenze

Legenda

1 Edifici vulcanici isolati a media e alta pendenza su formazioni costituite prevalentemente da rocce effusive e vulcanoclastiche

2 Caldera e superfici strutturali sostenute da depositi vulcanici

3 Rilievi di bassa montagna a media e alta pendenza su formazioni prevalentemente marnose, marnoso-pelitiche e pelitiche

4 Rilievi di alta collina e bassa montagna a media pendenza su formazioni prevalentemente argillose

5 Rilievi di media e alta collina a media pendenza su formazioni costituite prevalentemente da rocce metamorfiche scistose

6 Rilievi di media e alta collina a media pendenza su formazioni costituite da alternanze arenitico-pelitiche, marnoso-arenitiche e pelitico-arenitiche

7 Rilievi di media e alta collina a media pendenza su formazioni prevalentemente argillose

8 Rilievi di media e alta collina a media pendenza su sedimenti marini argilloso-limosi

9 Rilievi di bassa e media collina a pendenza media su formazioni costituite prevalentemente da rocce metamorfiche scistose

10 Rilievi di bassa e media collina a pendenza media su formazioni prevalentemente marnose, marnoso-pelitiche e pelitiche

11 Rilievi di media e bassa collina a media e alta pendenza su formazioni costituite da alternanze arenitiche, marnose e pelitiche

12 Rilievi di bassa e media collina a pendenza media su sedimenti marini argillosi

13 Rilievi di bassa e media collina a pendenza media e alta su formazioni prevalentemente calcaree, anidritiche e gessose

14 Rilievi di bassa collina a bassa e media pendenza e forme di aggradazione su formazioni prevalentemente marnose, marnoso-pelitiche e pelitiche

15 Rilievi di bassa collina a bassa e media pendenza su formazioni prevalentemente argillose

16 Rilievi di bassa e alta collina ad alta pendenza su formazioni costituite prevalentemente da alternanze di rocce ignee, metamorfiche e sedimentarie

17 Rilievi costieri di bassa collina a bassa pendenza e forme di aggradazione su depositi alluvionali, fluvio-lacustri, lacustri e fluvio-glaciali a granulometria mista

18 Rilievi costieri di bassa collina e forme di aggradazione a bassa pendenza su sedimenti marini argilloso-limosi

19 Rilievi delle isole di bassa e media collina a media e alta pendenza su formazioni costituite prevalentemente da rocce intrusive e metamorfiche massive non calcaree

20 Terrazzi e ripiani di bassa quota a debole pendenza su depositi alluvionali a granulometria mista e sedimenti marini sabbiosi

21 Piana alluvionale su depositi alluvionali, fluvio-lacustri, lacustri e fluvio-glaciali a granulometria mista

22 Piana costiera con cordoni dunali, dune terrazzate e aree lagunari su depositi alluvionali e fluvio-lacustri a granulometria mista e depositi limoso-argillosi e torbosi di depressione lagunare